朝鮮日報
九日夕刊
發行人 安在鴻 編輯人 白寬洙 印刷人 李容九
發行所 京城府 朝鮮日報社

時評
深夜에痛哭聲

긴밤이다 疲困한몸이간신히잠든때어다 무슨외마듸소리가 듯기슬케서너번난다 招魂하는소리이다 中年女子인듯한『아이고아이고』하는 울음소리가난다 잠이활짝깨엿다 人生淡終의禮라고 녯聖人이라하는이들이 마련하여노흔法이라한다 우름소리가 그치자말자 疲困한잠은또간신히들엇다 다른喪主가왓는지 무슨弔問客이잇는지는알수업스나 禮節에맛는지 안맛는지 또우는 소리가난다『아이고아이고』하고마치무슨라령하는것처럼 거의音律에와지마치는듯이 우름소리가난다 귀찬는일이지마는 또단잠을깻섯다

× 이러케하기를 여러차례하엿다 大都會에서서하게사는人家에서 아닌밤중에 이때지哭聲을내는것은 퍽자미업는일이다 이것이安眠을妨害하고 殺風景을助長함은아니라 現代的思想으로보아서非文化的이라고 할밧게업다 哭은蓄哀라고하지마는 이것이녯날에잇서서의 形式禮節으로도 當時에 粗鄙한人心을 억마즘抑制하고 陶冶하야 家族을 中心으로한 禮儀律을세우고 딸아서社會의秩序를보전하게하엿든지는 지금으로도써헤아릴수업스나 지금에잇서서 이것이이미歷史的遺物로 化石된 生命업는 形骸로써만남어잇는것인것은 시말할必要도업다 이러한時代에맛당치아니한 前世紀의慣習을 아즉도斷然히고치지못하는것은 遺憾이다

× 우름을사랑하는것은 猶太人이고 民族으로서이고 써자미업는일이다 그는곳衰頹의兆象이오 不幸의記號이다 『예루살렘』의 낡고낡은城壁미테 날로날로痛哭하기를 일삼는猶太人의亡國의表象은 확실히世界的殺風景인者이다 大都會긴밤에 萬人이다잠는때에 짧은萬人이모다集散하는 곳에서 반듯이엇글수업는實情도아니오 禮式에依한痛哭소리란 눈살을찌푸리지아니할수업다 往年高宗帝가昇遐하시고 追後로또純宗帝의賓天하심에當하야 朝鮮人은더욱痛哭을엇삼고 그것을奬勵하게된 傾向조차잇섯시마는 災厄을거듭한 朝鮮末年史와한께 낫칠수업는民族的悲痛을 그분네를最後의帝王들의靈前에바치다는 意義는別問題로하지라도 만일무엇으로써이고 痛哭을奬勵한다면은 그는매우딴길시아니한일이다

× 녯날에虞部顯이 漢陽의원이되어 흘럿는虐患을물리치고 城內가太平하게한지數年에 住民은오히려門밧게엇어맨쌍의綱을 거더버리지아니하엿다한다 慣習이人民에게서업서지기가어려운것은 비로부터同一한일이다 喪祭의禮가禪朱學說의一部門에서나온虛文褥禮의弊習이로되 오날에와서오히려그若항을보니幣常라할수업는바이다 이러한落世紀의風俗에關하야 改良打破를 부르지즌지오래지마는 依然히 그慣習의病弊에잠기게되는것은 慨嘆할일이다 이러한痼慣打破를 斷行할方法을講究히는것이 先覺者들의重要한一科目이다

三個月以內에 北京占領을確信
漢口를封鎖해도無困難
武漢政府顧問쏘로진氏大氣焰

(東京電) 漢口九日發海軍省着電에依하면國民政府顧問『쏘로진』氏는左와如히語하더라
蔣介石攻擊은當分中止하나三個月以內에北京占領은確信함으로軍事行動는北京攻擊에集中한다南京事件에關하야漢口封鎖長江重要地點攻擊等風說을들엇스나漢口를封鎖할지라도우리는必需品의困難이업슬것이다貿易을繼續하라는某國이스스로封鎖를破壞하기로이미吾人과商議를開始한國이잇다列國은차라리一致하야漢口政府의確立에盡力할것이다外國軍艦의漢口集中과外兵의上海集中은우순일이니國民主義運動者는그것을排意치말것이다漢口政府는最近에內政을整理할機會를어덧슴으로列國이强硬政策만取치아니하면時局은安定될것이다

南京政府 共產黨의討伐令 ◇……去三日에發布

(上海七日發) 南京政府는去三日에共產黨討伐令을發布하얏더라

革命軍이 揚州占領說
數千孫軍과武器捕獲

(上海七日發) 國民黨機關紙의報道에依하면何應欽軍第二師는五日에鎭江方面으로부터渡航하야激戰한지三時間에孫軍을驅逐하고揚州를占領한後數千의孫軍과武器軍需品을捕獲하얏다더라

曹內閣이出現?
張作霖의勸請을內諾

(北京七日發) 張作霖氏의勸請으로曹汝霖氏는正式內閣의組織을內諾하야準備中인데新內閣은張作霖氏를大元帥에推戴하는內閣인바河南의平定도眼前에잇는長江以北의地盤도安固함으로張氏는畢竟大元帥에就任하고만다더라

南軍射擊
日艦應戰

(上海八日發) 漢口方面의遣外艦隊將卒의慰問을마치고歸國의途中인小山田侍從武官一行을태운第二十八驅逐隊第二十八驅逐隊의二艦이七日江陰의下流二十五哩의地點에서旋出中午前三時半頃에南岸으로부터南軍이小銃으로一齊射擊한外되에日本軍艦도直時應戰하야一時間半에亘하야猛烈한砲擊을加하엿는데이砲擊에砲彈十發, 機關銃五百發을射擊하고同五時上海로向하야出港하엿는바日本軍艦에는被害가업시無事히七日上海에歸着하엿더라

山東軍이 安慶占領說
◇南軍의渡江은失敗

(上海七日發) 山東軍은南軍의孫傳芳軍을驅逐코저鎭江方面에移動한틈을노려서長江을건느고저하다가失敗하얏스나積極的態度를갓는中이라하며一說에依하면山東軍이安徽省의首府인安慶을占領한後南京, 漢口의中間에進出하야奉天軍과相俟하야漢口에迫迫하라는形勢이더라

日人銀行開店

(東京電) 海軍省着電에依하면漢口의日本人銀行은昨日試驗的으로開店하엿는데市中形勢는至極平穩하야食糧品供給에不便이업고市中의警戒는中國兵을配置하고保安隊가그任에當합엿다또한日淸汽船의船舶은四隻이航行을하더라

◇白系露人蠢動

(奉天八日發) 一世의風雲兒로反過激派의軍隊를領率하고西伯利의曠野에서馳騁하든『세묘놉푸』將軍은海蔘威로부터亡命한後帝政復活의夢을버리고長崎一角에蟄寘하야時勢의推移를觀望하다가蒙古貿易公司의組織을計劃코저上海, 天津의사이에往來하면서閑散月을悠悠히보내더니突發的北京事件으로北中國에在住한白系露人이蠢動하야帝政共和의復興에『세』將軍을推戴하라는氣運이濃厚하게됨으로將軍의內命을바뎌稱하는『사쓰곱푸』秘書가五日發安奉線으로長崎에急行하는데『세』將軍의再起運動은多少問題視되더라

國際經濟會議經過
歐洲失業不解決
全世界經濟悲況繼續
【瑞典代表칼셀敎授演說】

(제네바四日發) 初日의經濟會議에서『瑞典』代表『캇셀』敎授演說大要는左와如하다
經濟悲況의大部分은心理的原因에由하는것이니經濟政策은結局國民의생각如何에決定되는것으로서重要主義의思想은戰後에世界經濟에惡影響을及하얏스나이思想에隨從하면世界는모다窮乏에落陷될것은明白하다各國民의共存共榮을爲來함에는生産의制限、또增加도國際的으로協力하여야비로소得達할것인바目下世界의購買力이貧弱하다고하면世界의現生産力을줄이는外에別途가업다此經濟會議의問題는結局歐羅巴의失業問題의解決策을按出하는것이며萬若歐羅巴의問題가解決되지안는다면全世界의經濟的悲況은長久히繼續할것이다生産力의國際的移動은經濟를活潑케함에는自由貿易에外지가지아니하더라도今日의高率關稅만은除去하지아니하면아니된다이會議로서關稅率을低下하게되면實로이會議야말로經濟上의軍縮會議일것이다生産力의國際的移動을妨害하는者는다만商品의境遇에만限한것이아니오勞力의境遇에도그러하다商品과勞力이그市場을見出하기에困難을感하는所以를知하라고警告하고最後로原料輸入國으로서의役割을演來한歐羅巴와原料輸出國의立場에在한海外植民地間의關係가案觀하야이로因하야지금에는歐羅巴의海外植民地도困苦하다고終結하얏더라

中國의無秩序는
經濟的束縛의不撤廢
中國代表片務條約指摘

(제네바七日發) 國際經濟會議에서國際聯盟常任中國代表書記長莊氏는中國의片務的關稅條約에對하야左와如히指摘하얏더라
昨日(五日)에도中國의經濟的無秩序와內爭은列國에큰不安을준다는말을들엇다그無秩序는主로列國이中國에加한經濟的束縛의撤廢를延期함으로부터發生된것이다

＝何人이든지 意見을發表＝

(제네바四日發) 國際經濟會議는四日午後三時부터開始되엇는데議長『쥬니스』氏는今回의大會는다만各國政府의代辯者로서各國의經濟政策을主張치안코經濟에利害잇는一般의私人의協力的會合인故로지금外지國際會議와如히大國과小國의分配等에는比較的關心할이업고有力한者는얼마던지나와서自己의意見을發表하도록하라는趣旨를述하엿다, 劈頭第一로演壇에立하기는現今經濟學界의權威인『스톡홀름』大學敎授『캇셀』博士의演說이잇고其次로『伊太利』의前大臣『보난몬가렌』伯爵도自國의立場으로부터의抱負를述하고다음은萬國商業會議所를代表하는有名한英國의政治家兼銀行家『월터란시만』氏는熟辯을吐하고最後로『폴란드』의前商工大臣이고同國의大實業家인『구리웃쓰』가意見을開陳하야이로서第一日의協議를終하얏다 五日은午前十時로부터再開할터인데日本代表志立氏의演說이잇는데日本의立場을明瞭하게하는演說은일아서五日로延期되엇더라

西歐諸國과提携
◇露西亞代表가斷言

(제네바七日發) 露西亞委員『소콜니코후』氏는演說하야日露西亞는斷然西歐諸國과行動을가티할意志를表明하엿다即露西亞는그特殊한經濟組織을變更하지안코世界의資本主義國家와提携할수잇다고述하엿더라

歐陸協約妨害?
農露의會議參加眞意

(제네바七日發) 露西亞가經濟會議에參加한眞意、種種의臆測이잇는데巴里『마단』紙通信員의報告에依하면獨逸大使를監視하야歐洲大陸協約의成立을妨害하라는것이라더라

監禁中露人
普通法廷審判
辯護上告聽許

(北京六日發) 安國軍幹部會議結果, 監禁中의『쏘로진』夫人一行의四名을加한露西亞人十九名은普通法廷에서審判하기로決定하는同時에辯護士도出廷하고判決을不服할境遇에는高等審判廳代理院에上告도하게되엇는데그理由는
一、勞農露西亞로부터軍法에依하야露西亞人을死刑에處하면重大한結果가생긴다하고抗議한것
二、治外法權이업는外國人의裁判은中國의治外法權回收의將來에密接한關係가잇다고外交團首席和蘭公使의忠告가잇슨것
三、露西亞人被告全部가絶食同盟을開始한것

農露領事抗議

(北京七日發) 勞農大使館領事部는六日에外交部에左와如한抗議的照會를送하엿더라
監禁中의露西亞人의絶食同盟은勞農露國民의憤激을더하야與論이重大化한다絶食同盟이彼告의待遇로부터생긴것인가아닌가를보고저여러번要求한被告와領事의會見할權利를正式으로要求하고또即答을求하며絶食同盟과面會謝絶으로부터發生되는危險이잇스면그責任은中國側에잇다

社會黨과衝突
國粹俱樂部員 逮捕數百名

(伯林八日發) 在鄕軍人의組織인國粹主義의鋼兜俱樂部會員八千名은金銀色이燦然한正服을입고示威行列을하엿는데應戰의經將軍과諸提督도參加하야此를檢閱하엿는바그光景은一九百十八年來가장戰爭時代를생각치안흘수업더니낫俱樂部員과社會黨員間에多數衝突이잇서負傷二十二名逮捕者二百六十三名을出하엿더라

巴紐間無着飛行

(巴里八日發) 飛行家『살두난쥬세』氏는航海家『코르린』氏를同乘식힌後今朝五時十九分에巴里出發하야巴里紐育間無着陸飛行의壯途에就하엿는데六時四十五分에이미佛蘭西海岸上航을지나一時間後에는茫漠한大西洋의上空에出하엿다同氏

奉天側對露策
絕對的强硬主義
農露對中政策이判明된結果

(北京七日發) 北京勞農大使館搜查의結果勞農露國의對中政策은中國이强硬한境遇에는隱忍하고그러치안흔境遇에는積極的으로强硬한것이判明되엇슴으로奉天側은今後絶對的으로强硬主義를取한다더라

露館押收品中
大陰謀存在
白露人의僞造는有名
【農露外交委員長代理聲明】

(莫斯科五日發) 四月六日北京政府가勞農大使館臨檢時에押收한所謂證據物品은各國의諸新聞에公表되어多大한物議를醸成하는中인데今日外交委員長代理『리토뷔노후』氏는各國新聞記者에게對하야闡明하여曰
北京政府가押收하엿다고하는所謂證據物件에關하야는何等意見을發表할수업다何故오하면臨檢時에露大使館員의立會를要求하지안헛슬뿐아니라立會를峻拒하엿다그證據物品은大使館構內에서押收한것이明白치안타特히注意할것은安國軍과白系露人과는密接한連絡이잇고더욱히反過激派의證據物僞造는有名한것이다지금까지發表된證據物件은目錄뿐이오何等內容에代表하야는公表가업다요오후노스ㆍ차이나ㆍ스탄다드』紙에發表된文書를보면僞造인것이明白하다何故오하면帝政時代의露式綴字法으로作成한것뿐아니라錯誤가매우만타이것을보면잇는사람과合公使館武官에게까지보이면서露國大使館員에게는보이기를拒否하는것은알수업는일이다所謂證據物件의目錄는지금까지新聞에公表된것을보면文書僞造하야서勞農露西亞와諸外國特히日本과의關係를惡化시키러는大規模의陰謀計劃이存在한것은疑心할餘地가업다

農露政府
直接行動廻避
에쓰엘黨의將校買收

(奉天八日發) 『세묘놉푸』氏의大尉로活動하든『셔라긴』氏는五日午後北京을出發하얏는데氏는『에쓰엘』黨에參加하야『세』氏와는何等關係가업게되고『쏘베트』代理大使『지엘니푸』氏가莫斯科에到着한後『쏘베트』側의內命을바더서北京을中心삼고活躍하든바露政府는直接行動을避하고서最近에『에쓰엘』黨의將校를買收하야政治運動에參加시킨다더라는단숨이愛國『하릿앗크스』及『포스돈』의上空을經하야紐育에到着될터이더라

財界救濟法案
今日官報號外로公布

(東京電) 政府는八日貴衆兩院을通過한財界救濟에關한法案即
一、日本銀行特別融通及損失補償法案
一、臺灣金融機關에關한法律案
公布의件을八日夜에御裁可를仰하얏슴으로九日官報號外로서公布하고即日施行하기로하얏더라

緊急勅令案
贊成決定

(東京電) 新黨俱樂部代議士會는八日午前十一時開會하얏는데緊急勅令案의結果靑田中委員長으로부터報告하얏는바二三質問이잇슨後工藤鐵男氏로부터本會議에서는不得已贊成한것으로理由로前內閣의政策에反對한結果여기에이르게만든政府의責任을매우히하고십다고述하야結局滿場一致로承認하기로決하고十一時半에散會하얏더라

生活安定
田中首相談

(東京電) 田中首相談 政府가財界安定을爲하야提出한各種法案이兩院에서豫定期間內에通過된것은實로國家를爲하야大慶事이다그結果반드시日本財界는安定되고一般經濟界도亦是好影響을바드리라고김히밋는다國庫의七億의補償은輕輕치안흔負擔가되나此補償에딸아日本經濟界가好影響을밧게될것가트면事實上國庫의負擔은意外로적게될지알수업다余는이것을希望한다預金의口數는二千四百萬口에達하엿슴으로그救濟는全國民의生活安定을식히는것이라고한다

白紙寧無言
宇垣氏途中談

(下關電) 朝鮮總督臨時代理宇垣大將은副官其他五名과가티九日朝下關에到着하야山陽『호텔』에休憩後午前十時三十分發連絡船으로渡鮮하얏는데左와如히語하얏더라
朝鮮은처음이라고하여도조타日露戰爭當時少佐로關門海峽을五百噸假量의배로通過하야元山에上陸後元山서京城外지徒步로一週間을걸은일이잇스나새로운記憶은업슴은朝鮮의統治와施政方針이全部가白紙이다今後各種事件에接觸될터이나白紙임으로무엇이라말하고십지안코또무엇을하던지代理總督은留守格임으로原任總督의意思에서一步라도버서질수업다如何間지금은赴任의途中임으로말이업스나歸任할째는만히土產을가지고오겟스니참어달라고한후別室의岡山縣人會의懇談會에臨하엿더라

二法案兩院通過
◇九日에閉院式擧行

(東京電) 政府提出二法案은修正後貴衆兩院을通過하엿더라 九日閉院式을行함

官制勅令은 九日中公布

(東京電) 補償案이臨時議會를通過하엿슴으로政府는同法의規定에依하야特別融通審查會官制勅令을八日夜의閣議에서決定後即時上奏御裁可를經하야九日官報號外로서公布施行할터이더라

審查委員任命

(東京電) 特別融通審查委員會委員은會長市來日銀總裁
委員 土方勸銀總裁 理事深井英五 麻生一郎 川田敬三 濱岡五雄外大藏省高等官二名

日本勞働組合 第三回大會

(大阪電) 日本勞働組合第三回全國大會는八日午前十一時天王寺公會堂에서開催하엿는데出席議員은百七十二名으로野田律太氏가議長席에着하야友誼團體의祝辭朗讀과勞働組合各種委員의任命을마치고正午休憩를한後午後二時에再開하야議事와日程에入하엿는데九、十、十一三日間開催될터이더라

修正대로可決

(東京電) 日本銀行特別融通及損失補償法案은八日委員會에서新黨의修正案대로可決되엇더라

地方長官更迭斷行

(東京電) 臨時議會를通過한現內閣은이에豫定대로來十五六日頃에地方長官及內務部長警察部長의大更迭을斷行하고今月下旬에地方官會議를召集하기로되엇더라

人事消息

▲宇垣代理總督 十日朝에京城驛着同九時登廳
▲湯淺政務總監 西鮮視察中九日午後九時半京城驛着歸任
▲金基英氏 多年北京에서中國文學을硏究하다가今般에歸京

八面鋒

○ 쏘로진氏는, 三個月內에北京을占領한다고, 그自信이果然잇슬가.
○ 臨時議會를, 無事經過하고난田中首相은, 이제는生活이安定되엇다고, 得意滿滿한模樣, 兩案의善後方針을생각하면, 아마老腦가다시압흘걸
○ 宇垣代理總督은, 施政方針이全部白紙니外, 아모말도못하겟다고, 白紙主義總督이오나
○ 돌아갈길에는, 土產을만이가지고간다고, 朝鮮의土產物이踏貫해질일낫군

地方은代金引換

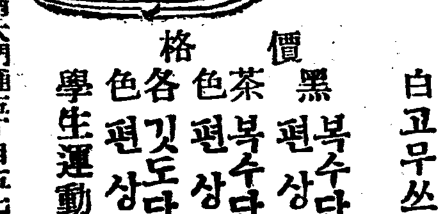

營業擴張特別廉價提供

價格
白고무쓰구단화 青象皮底 金六圓
黑 편복수단화 金七圓
편상화 金八圓五十錢
茶色 편복수단화 金七圓五十錢
편상화 金九圓
各色 깃도단화 金八圓五十錢
色 편상화 金十圓
學生運動靴 (牛皮底) 金八圓

本店 京城南大門通五丁目五七
支店 木浦府明治町十五番地
永順洋靴店 主 宋永煥

新書籍目錄 無代進呈 葉書로申請하시압
大阪市東區舟橋町四四 文洋社

謹告
今回韓山苧布商會를當組合의一手販賣人으로指定하엿삽기玆에廣告함
忠南舒川產業組合
本商會는舒川產業組合의苧布一手販賣人으로指定되엿슴으로今時로부터同品販賣에對하야는一切本商會를經由하심을玆에廣告함
群山府本町通 韓山苧布商會 電話六五七番 電略(カン)又ハ(カンサン)
002580

裸體市場! 보라! 天下의無類珍暈 一讀肉香에魅殺되는!
豐滿하고艶麗한 女의裸體美
▲東西古今의裸體美人을赤裸하게解剖插破한 (內容의一部)▼裸體美와色慾刺戟▼女子部分的美感▼乳房과臀部‖▲曲線美와性慾▲비나스의解剖▼裸體에對한感想▲裸體의狂崇▲舞踊과裸體藝術▲舞踊과求婚‖▲秋田曾頭、金蹄、戀愛夜祭及춤과裏面▼其他數十章 또附錄으로 生殖器神의奇習 進呈
曲線美는大自然의神秘를暴露한美의極致이다, 本書는原始時代로부터今日에至하는世界各國의美人을赤裸裸하게解剖하고그의露骨한解說과密圖는他에類書가업다。

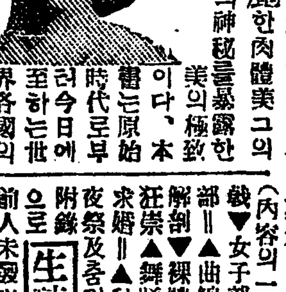

特價金壹圓五拾錢 希望者는前人未發表의大膽한解說을實物되기前에新聞名을記入하야葉書로註文하라고申請하면代金引換郵便으로도密送함
◆澤田順次郞先生新著 ▲四六判洋裝二百卅頁▲裸體寫眞及密圖入
◆代金引換送料廿五錢 ◆前金注文送料八錢
●東京麻布區富士見町三五 振替東京一五八番 正文社書院

內用
(위장병은실노일반적의학상어하한병인가)
신구적체, 위장가답아, 욕체, 담가슴아리, 식혈담, 체적, 혈적, 냉적, 후복통, 토사, 곽란, 식창, 소아유체, 미루체, 서체
위장병은실노일반적인일대문제이던중금반동서의학박사제씨가집합하야추상적최요방으로그효력을실제시험후사회환자를위하야공의적으로보급선전하는것이오니위장병으로신음하시는제위는조유의차영약을일차시용하시압 각향각소매점에서도판매합니다
京城鍾路里門內 神液合名會社 活命液會 再生堂藥房 振替京城四七三八番

●大유나이테드아-틔스트社大超特作品公開 當五月七日(土曜)낫부터
‖活劇大會! 名畵封切!‖ 西部開拓大活劇!!!
名畵 三惡人 全十二卷
監督존포드氏畢生의大作 조지오브라이엔氏主演으로
製作日數…一年間 出演者…二萬五千名 騎兵…二聯隊 家畜…數萬頭 撮影費…一、○○○、○○○弗의空前의大作品
사랑의魔女와雄大莊快한男兒의 眞烈仁俠的美觀은千古에빗날
海洋活劇 더스트비수닐大作品 海行의戀 全八卷 소마-살마치레 유지엔ㆍ오누라이언氏共演
●윌리암폭스社特作 喜活劇 三挺拳銃 全五卷 히라드·갈씨主演 식식한活劇이요腰絕할喜劇
實寫 폭스時報 全一卷
▲新次封切豫告▼ 메트로社大傑作 名畵 요란다姬 全十二卷 유나뎃트社大作 西部活劇 昇天意氣 全七卷 西部 西風六篇의勇 全八卷 폭스大作品 雀 全九卷
京城府仁寺洞 朝鮮劇場 電光二〇五〇

當五月七日土曜부터大公開
西部大活劇 豪氣堂堂 全七卷 快男兒 홉믹쓰氏大快演 名馬 톤 니 助演
PBO社大超特作品 大活劇 女傑로빗후드 全七卷 監督 델프인쓰氏 名花에베린푸렌드孃二重大力演 로만쓰의나라西班牙를舞臺로愚昧한代官暴虐한執權의우에人民을爲하야神鬼泣哭할秘密結社의活動! 炎燒烈의女神과가튼女傑의出沒自在한活動은보라?!
大喜劇 술이다! 술 全二卷 월리암、폭쓰社提供 主演아무엘·드란氏
實寫 폭쓰週報 全一卷
大西部活劇 條告 名畵 嵐의孤兒
市內 優美館 電光三九五番

五月五日부터特別封切 突然封切되는前無後無한달마지映畵
●리차드 달마지氏一生一代의傑作으로超特作映畵 칼마지의 豪傑 全七卷
珍品! 珍品! 於是乎달마지氏의面目躍如! 多言은無用言語超絕한空前의死鬪痛快劇!
●유社쭈엘超特作映畵 快男兒후드깁손氏主演 明球大喜活劇 치고다라나자 全六卷 喜劇! 喜劇! 누구나조화하는그의點은從來깁손喜劇과는全然類가다른優秀映畵!
●유社超特作映畵 世界有名한漫畫의映畵化 第一回 컴푸스喜劇 六卷 조마뀌氏主演
●유社 國際時報 全一卷
特別廣告
朝鮮映畵 樂園을찾는무리들 全八卷
금붕어 全九卷
荒鷲 全八卷
舞姬싸리 全九卷
로이드福神 全七卷
恐怖의一夜 全十一卷
카메레온夜話 全九卷
유社폭스映畵 團成社 電光九五九番

代理總督着任과 嚴重한警戒網
재등총독착임당시를련상하고 경찰과군대의련락가튼경계망
沿道에數百警官堵列

우원대리총독(宇垣代理總督)은 십일 하오칠시에 착임하게되엿는데 지난며칠젼에 재등총독 착임당시의 폭탄 사건이잇섯슴으로 경찰당국에서는 이번에도 역시 엄중경계의 필요를 늣기고 연도(沿道)에는 도렬병(堵列兵)으로 사람의 담을싸하 민중의 접근을 막는한편에 경성역전 파출소부근에는 삼십명의 정복순사를 리렬시키고 다시 역전에서 총독관뎌까지에는 정사복순사 약사백명과 림시로편성한긔마순사백명으로써굿게경계를하고또헌병대에서는륙십명의헌병을 파견하야 경계에진력키로되엿다더라

新入學生 歡迎大講演會
조선학생회주최로

조선학생회(朝鮮學生會)에서는 금년도 각학교신입학생을 환영하는의미로 사회각방면과 교육계유력가를 초청하야 학생의원긔진장과 풍긔등의 학생문뎨에 관한것으로 신입학생 환영강연회를 개최코자 준비중이라는데 시일은 아즉 확뎡치못하엿스나 금월이십일경에개최할모양이라더라

嗚咽悽愴裡 金氏追悼式擧行
거긔에도금지가여러차
一般同志는墓所參拜

긔보=팔일오후팔시사십분부터 시내견지동시텬교당(市內堅志洞侍天教堂)에서사회운동단톄련합주최(社會運動團體聯合主催)로긔김사국(金思國)씨의 일주년추도식(一週年追悼式)을 거행하얏는바 시내종로서에서는책임자들을불러서주의를준후에 추도가(追悼歌)와 및 유고랑독(遺稿朗讀)은불온하다하야금지를낭하얏고 주의자다수가 참회하야리영(李英)씨사회하에개회되어평양목공로동조합(平壤木工勞動組合)외구단테로부터온 조문(弔文)은불온하다하야랑독을금지하고박원희(朴元熙)외수명의추억담(追憶談)중 리항(李沆)씨의담화는 또한불온하다하야중지를 명하얏는바 이리하야 오후 열시이십분 산회하엿는데 또한 구일오전열시에 그의동지 십여명은 고양군한지면 수렴리(高陽郡漢芝面水鐵里)의김사국씨묘(墓)에 까지 참배(參拜)하얏다더라

僧侶의富豪脅迫
순종향에처권을빨고

자칭부여군외산면무량사(扶餘郡外山面無量寺)에잇다는임모(任某)와공주군마곡사(公州郡麻谷寺)박모(朴某)(元)의 두명은지난사월 십팔일에 충남부여군 은산면 오번디(忠南扶餘郡恩山面五番里)에 사는 재산가 김용대(金容大)의 집에 이르러고리태왕뎐하(李太王殿下)의 불제(佛祭)를거행하려하는데 그비용이부족하니 얼마든지긔부를하라하야 강청을 하다가 전긔김용대가 그러면긔부금모집의 허가장을 보자하매전긔 두명은 위협의욕설을 하며 추시어데로 인지자취를 감추고 말엇다는바 그놈은 또그외에도 동일한 수단의 범행이자못만타하야 충남경찰부(忠南警察部)에서는 전선각디에 수배를하얏슴으로 경성시내각경찰서에도 그수배가왓슴으로 시내각서에서는 전긔각승(僧侶)의 행방을엄탐중이라더라

鶴鳴講習院擴張

시내 삼각정(市內三角町)에잇는재명강습원(鶴鳴講習院)에서는신학긔부터영어 언어산술과를주야학으로 설치하고 초등 중등 두부로 논하야 교수한다는데 개학은십일부터라고

速達郵便增加
매년늘어간다고

경성부내 각우편국소에서 취급한 작년도중의 시내속달우편물(速達郵便)수는 통상 우편이 칠천륙백칠십칠통, 소포우편이 륙개에달하야 그리용이 매년증가의 추세로전년도에 비하야일할사분의증가를보엿다더라

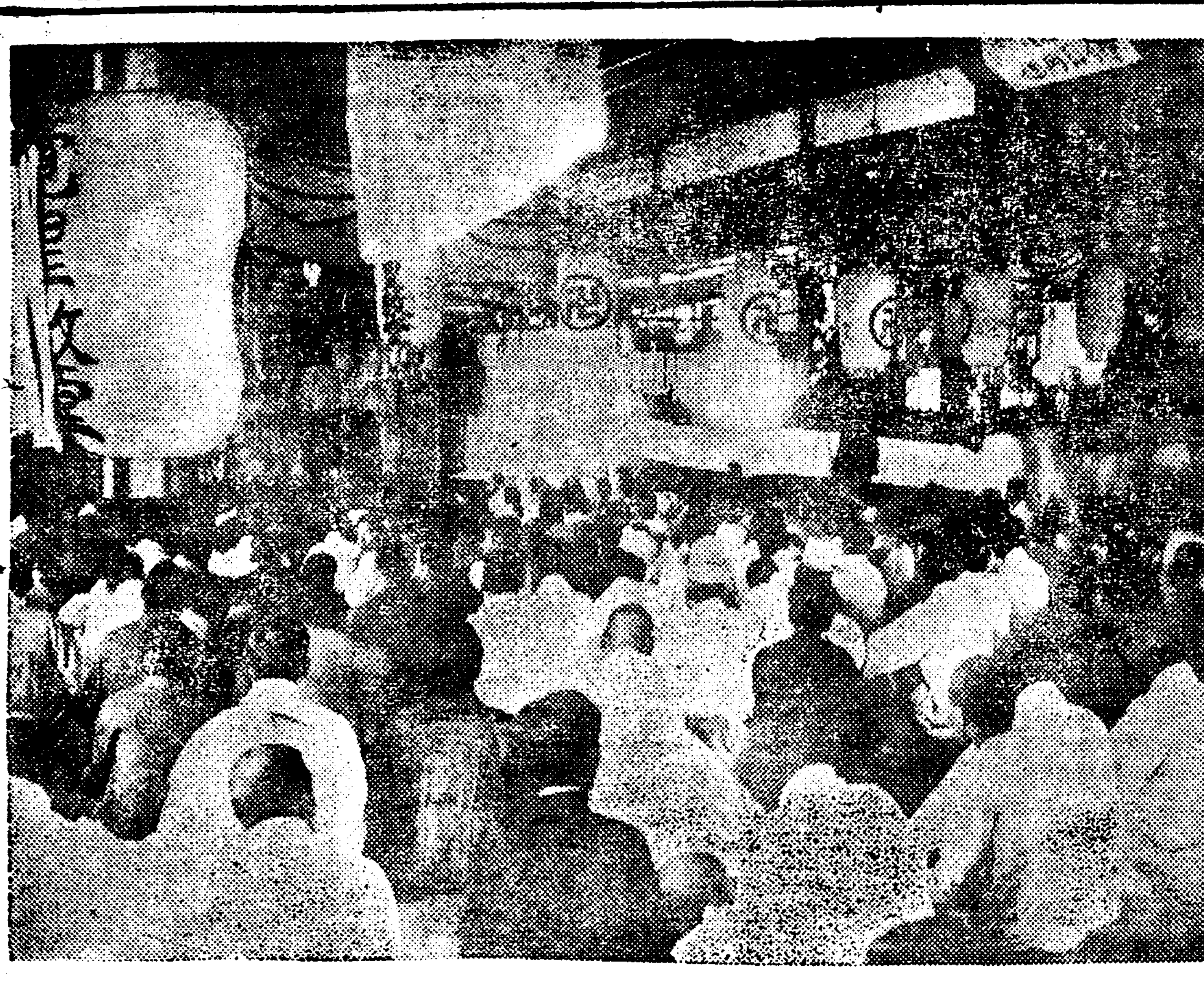

◇…각황사에서거행된석가탄생긔념…◇

虛僞電報로 五萬圓騙取
대판서잡힌위면사긔범
前後犯行三百餘

팔일오전에 대판역(大阪驛) 일이등대합실에서 려객의 수하물(手荷物)을 절취코저하는 신사차림의 남자한명을 대판이동경찰서(大阪移動警察署)에서발견테포하엿는바 그는 강산현(岡山縣)출생인 전과일범산협인태랑(山脇仁太郎)(三)으로지긔향리에서 삼십여명을속여서 삼천여원을 사취한후 작년봄에경판디방(京阪地方)에잠입하야신사의차림을하고 일류려관으로만 투숙하면서 투숙객의 귀금속을절취한사실이 발각된바 작년십월에 대판중앙우편국(大阪中央郵便局)에서 조선모부호에게거짓던보로써 사만원을 사취한사실이 발각되고 또문사역(門司驛)을비롯하야 기타각역에서 삼백여회의 거짓던보로 사긔한사실이 판명되고 아직도여죄가잇겟슴으로 계속취됴중이라더라(대판)

情婦의關係로 重罪짓고最後마저
놀기는조코돈은업서서
自刎強盜犯의動機

긔보=지난사월 백주에 시내와룡동구십칠번디(臥龍洞)덕옥호(德屋號)뎐당포를습격하야단도로써 주인을협박한후 현금구십여원을강탈하야도망하다가필경 경관에게추격되어 봉익동(鳳翼洞)도상에서 자긔도로써 제목을찔러 비참한최후를마친 강도 련천군령근면금곡리(漣川郡嶺斤面金谷里)김봉복(金奉福)(二九)의시톄는그동안경성부에서 보관하야잇든중 구일아츰범인의실모되는배성녀(白姓女)(五二)가상경하야 시톄를 차저다가화장하얏다는데전긔김봉복의범죄동긔를들으면그의본처디인련천군금곡리에잇슬식뎝영업을하는리뎡숙(李貞淑)(二七)이라는계집과 친밀한사이가되어 불의(不義)의향락(享樂)에 낙가는줄을 모르든중 사월이십칠일밤 시내종로삼뎡목 구십팔번디(鍾路三丁目) 박종만(朴鍾萬) 뎐당포에침입하야 현금십팔원과 금시계두개를 강탈하야 그밤으로즉시 전긔정부(情婦)의 집에가서 강탈한돈으로써 유량히 논후 이십구일에 또다시경성에 올나와 긔보와가티 시내내자동칠십칠번디(內資洞)김학수(金學洙)의집에와서 묵고잇든중 그의정부로부터 수차나 어서내려오라는 편지가옴으로 이에범행할결심을하고 전긔와롱히 뎐당포를습격하다가 필경그와가티 세상에도 비참한최후를 마치게된것이라더라

成事前싸움부터
舊韓軍人恩給運動
두파로난후어갑론을박
◇安協席이言戰場

구한국군인은급운동(舊韓國軍人恩給運動)은두파에 분렬이되어 서로싸홈을한다함은 이미작지에 보도한바어니와 팔일오후두시부터 시내와룡동 전주리씨대동종약소(市內臥龍洞全州李氏大同宗約所)안에서 량파빽오십명이 회합하야 협의하얏는바 갑론을박(甲論乙駁)으로장래가 정돈되지못하고 일시는 육박전(肉薄戰)까지 나려하엿던 형세이엇섯는데 이제그쌍방이 서로싸우는 내용을탐문한즉 은급운동을 지금까지하여오던 류석태(柳錫泰)일파는 금년에나올 은급이 사십만원인데 이사십만원중에이십만원으로회사(會社)를 설립하고 남어지 이십만원으로그동안 운동비에든돈이 만히들엇슨즉 자긔네들에게 그것을달라하는것인바 이로인하야 이것을반대하는일파는 방금 한국군인들이당장생활이곤난하야이외가티 구걸하는것인데위선사람이살어야하지 회사가 다무엇이냐하며 극렬한 반대를 하든중인바팔일의회합에도 결정이나지 못하고 쌍방에서 위원열명을 선거하야 일임하고 오후다섯시경에 산회하얏는데 전긔 구한국장교는전조선에 궁하야 칠백여명이나되더라

不敬罪에걸린 遠山滿劇團
결국검사국까지갈터

긔보=시내경성극장(市內京城劇場)에서개연중이던원산만(遠山滿)일파가칠일밤의예제 혈염의군도(血染의軍刀)를 연출하다가 불경사건(不敬事件)으로 본뎡서(本町署)에서엄중한취됴를한후 우하사법주임(牛賀司法主任)은구일오전에 검사국(檢事局)에출두하야 취됴의경과를 보고하고 협의하얏섯는데 결국 형법(刑法) 칠십사조에 빗추어 검사국으로 보낼모양 이라더라

平北一帶에麻疹猖獗 死亡者千數百名
위생당국은예방에고심
宣川博川이尤甚

평북도관하(平北道管下)에마진(麻疹)이 창궐되어 점점맹렬하야종식될희망이업다는바총독부위생과(衛生課)에도달된보고에의하면선천군(宣川郡)의이월중순이래로 환자발생수는 팔백십팔인인데 그중에 전쾌자(全快者) 가륙백륙십일인이며사망자가 칠십구인이고 현재환자가칠십인이며 박천군(博川郡)에서는 일월중순이래의 발생수가천삼백사십팔인이며 사망자가백오십인이며 현재환자가 칠백이십일인이라하며 그외에도 각군에 발생되어 역시 다수의 사망자를 내이는 모양인바 이것이 종식될는지 긔한을 알수가업는현상이라더라

平壤電車轢人
피해자즉사

평남대동군 대동강면 동대원리(平南大同郡大同江面東大院里) 오백오십삼번디에사는 리현진(李賢鎭)의처김씨(金氏)(異)는 팔일오전 열한시경에 대동군과림리(箕林里)대동경찰서(警察署)에서약일뎡남짓한곳에 다다르자 때마츰운뎐하야가는 칠호(七號)뎐차(電車)에 몸시치어중상을 하얏슴으로 즉시태성의원(泰成醫院)으로 다려나가 응급치료를 하얏스나 원래중상입으로 드디어한시후에 절명하얏다는데 그뎐차를 운뎐하든차장 박래진(車掌朴來鎭)과운뎐수김현영(金賢影)은 즉시취됴를 밧는중 이라더라(평양뎐화)

巫家에巡廻暴行 同榮社첫事業
돈안내면들어가서족행한다
西署調査着手

보텬교(普天敎)에서수완을썻내다가 실패를당하고 다시무당판수들의 주머니속을 엿보고자얼마젼에 윤필구(尹弼求)외 두명이빗조흔 구실로 당국의양해를 어더가지고 시내삼각뎡(三角町)에 동영사(同榮社)라는것을 차려노코 무당판수의 승격운동을시킨다고떠들며전조선무당들의주머니를 털어주식회사를 조직한다고 운동중이라함은 긔보한바어니와 벌서부터 소위동영사사원리을성(李乙成) 리창하(李昌夏)의 두명이 동영사에서 취례를 러왓다고하며경성에잇는각무당판수의집을돌아다니며 돈을일원식내라고강청하야다수한금액을거두어먹는중인데지난 삼일에도 전례와가티 련연동(天然洞)일백삼십일번디무당리광숙(李光淑)의집에들어가서돈일원을내라고하다가주인이영업을아니하니줄수업다고한즉전긔두명은 돌연히옥내에 침입하야 폭행을한후 도망하야 버렷슴으로 이보고를들은 서대문경찰서(西大門警察署)에서는범인을수색중이라는바 전긔동영사는 일

칼키넷트海峽上 世界的大橋
총경비팔백만불
距離는일「마일」

세계에서가장 큰다리(橋)의 개교식(開橋式)이 근근미국에서거행되리라는데 그다리는미국「칼포니아쌍프란시스코」의북단 「칼키넷트」해협(海峽)에 걸칠것으로 륙월이십일 남의개교식당일에는「쿨릿지」대통령이회석하게되엿는데「스윗치」를눌르면「칼키넷트」해협상에는 마텬루(摩天樓)와가티 걸려잇는다리의중앙에는 미국국기가날릴동시에 당일의개교식이 거행되리라는데 그다리의길이는일「마일」로 총경비는팔백만원에달하는큰다리로서교각(橋脚)은여덜개의큰기동으로되어잇서서 교각의직경은사십「휘트」요높이는 삼백사십「휘트」사방의건축강철(鋼材)는농이될터하야 아모리큰선박이라도자유로그다리밋흘통행할수잇다더라(쌍프란시스코)

본인소봉원치(小峰源治)가경영하는숭신인조합(崇神人組合)과합동한것이라더라

第三回 全朝鮮軟式庭球選手權大會
各豫選會는五月十五日各地에서· 決勝은五月廿九日京城에서

各地豫選大會 (豫選申請期日 五月十日外지)

大會	區域	豫選地	申請所
京畿大會	(京畿道一圓)	京城	京城堅志洞朝鮮日報社
忠淸大會	(忠淸南北道)	大田	忠南大田朝鮮日報支局
全羅大會	(全羅南北道)	木浦	木浦湖南銀行內
慶尙大會	(慶尙南北道)	大邱	大邱朝鮮體育協會
北鮮大會	(江原咸鏡道)	元山	元山府館洞朝鮮日報支局
西鮮大會	(平安黃海道)	平壤	平壤府朝鮮日報支局

大會規定과表彰

決勝戰—五月二十九日京城運動場에서
勝負—七回에인 띄그戰制
優勝—豫選優勝者는主催所定의優勝旗를授與함 表彰함 / 決勝優勝者는翌年大會外지그名譽를
選手權의表彰—一、選手權獲得者는協會所定의優勝盃를授與하야來年大會外지選手權保持者로그名譽를表彰함 二、今年東京에서開催되는軟式庭球選手權大會에朝鮮代表로派遣함
使用球—赤M軟球

主催 朝鮮庭球協會 後援 朝鮮日報社

隔日한庭球申請도
選手權豫選戰
勇士의活躍할때는왓다

朝鮮庭球協會主催本社後援의第三回全朝鮮庭球選手權大會各地豫選大會는果報와가티十日로써申請을마감하게되엿슴으로 이제하로를隔하엿슬뿐이다 그리고十五日에六大都市에서一齊히各地代表權을決할터임으로豫選當日의六大都市는자못盛況을呈할것을豫測케한다

京畿大會委員
其他準備도終了

京畿大會는別項과가티十日로써申請을마티고十五日에京城運動場에서豫選戰을行할터인바主催側에서는大會의諸般準備를마티고來十一日午後七時에太西館에서委員會를연다는데氏名은다음과갓다

會長尹致昊 △李世楨 延禧年 尹鍾惠 崔在鶴 李一 吳漢泳 姜駿郞 金源泰 梁承澤 李重宰 李吉用 金永植 金致淳 裵相夏 金容喆 姜信哲 金子煥 金正奎 沈韺燮 金東進 安達錫 尹澤秀 朴根秀 崔如九 金鍾遠 李時允(無順)

都市對抗野球
大邱及平鐵得勝

大每京城支局主催第一回都市對抗野球戰은八日午後零時半부터京城運動場에서開催한바平壤鐵道軍과全大邱軍이得勝하야九日에決勝戰을열게되엿다

平鐵7釜山5 八日午後零時半須田球審日置壘審平鐵先攻으로開戰된바九回外지五對五同點이어서十回에들어가平鐵二點리드하고全釜山無點으로結局七對五로平鐵勝閉戰三時十分

全大邱6殖銀3 同午後四時四十分重田(球)鈴木(壘)審判全大邱先攻으로開戰된바殖銀三四七回에各一點式어들엇이오大邱軍은三回二點을엇고六回에三壘打本壘打單打合三本의安打로一擧三點을得하야結局六對三全大邱勝閉戰七時

密陽의國農沼事件
雙方이徹底調査後 舍音處置를決定
문데가큰만큼신중처리

긔보=밀양국농소(密陽國農沼)사건으로 민병석(閔丙奭)씨편조사위원(調査委員)으로서는 박영준(朴英駿)씨가 선정되어 구일오후 아홉시 오십오분 남행차로 로총위원서병긔(勞總委員徐丙冀)씨와 인동철(印東哲)씨와함께 국농소(國農沼)로 향하야출발하엿는데전긔삼씨가됴사한후에야 사음(舍音)에대한 처치문뎨와 기타열어가지의 문뎨를해결할터이라는바사건이소작운동에큰사건인만큼일반은이문뎨해결에대하야 크게 주목하는동시에 로총(勞總)과및 민병석(閔丙奭)씨도 철저한됴사를 하야 이후에 아모틀림이업시주도한해결을하라한다하며 더욱사음처치문뎨에 대하야는됴사위원들이됴사한 뒤에라야 결정되리라더라

長湖院의雨雹

경긔도장호원(京畿道長湖院)디방에는 지난사일오후 세시부터 돌연히 우박이쏟주하야 약십오분동안에 네치이상이 싸혓다는바 이디방에는이로인하야 보리와채소에 큰감소를 보리라더라

短波長으로 無電送信
일반뎐보도취급

톄신청에서는 지난일일부터일반의 뎐보를 단파장무선뎐신(短波長無線電信)을 사용하는 동경무선국(東京無電局)에서 작년사월부터 대련(大連) 경성(京城) 「파라오」도(島)에송신하야조호성적을엇고오월부터는찰황(札幌) 대판(大阪) 간등에단파장(短波長)으로조호성적을 어덧슴으로유선(有線)으로도 련락을할수잇는 곳이라도디진(地震)풍수해(風水害)등경우에도 만흔도움을 어들것이오또남양파라오도와가티해뎌선(海底線)이업는곳에는 매일이백통을 송신한다하며 이에대하야 동경무선국장은유선뎐신이 불통될때와 또폭주될때에 비치한外에 장파장(長波長)은 작년사월부터 단파장은 지난일월부터 무선으로 일반뎐보를송신하기로되엿다더라(동경)

暴風雨끝테 安東에降雪
=록음이지터가는립하때 서리오는근래희유괴후=
◇凶兆라고農家騷動

꼿은썰어지고 록음이욱어저여름을고하자 삼사일동안 계속하든장마비(霖雨)가 개인후 지난사일밤열두시경부터 경북안동군일대(安東郡一帶)는 폭풍(暴風)이불어일시는혼란상태에빠지엇더니 지난칠일새벽에이르러서리(霜)가나려수년이래에 업든상서롭지못한 일이라하야일반농가에서는 금년이흉년이될조치못한 징조라고하는소동이생겻다더라(안동)

쌀만뺏기고 生活費못어더
종로서에검국고소

시내관훈동일백구십팔번디(寬勳洞)오정순(吳正順)(?)이라는녀자는 일즉이 과부의몸으로 점순(点順)(二五)이라는딸이 시내관수동(觀水洞)에잇는동양염직회사(東洋染織會社)의직공으로다니며 한달에칠팔원식 벌어오는수입을가지고 그날그날을 지내오든중 작년십일월 이십일에 본적을함남함흥군 주지면 한동리일백사십구번디(咸南咸興郡朱地面漢東里)에두고 자칭시내모중학생이라는 김교성(金敎星)(一九)이라는자가와서 자긔는시골서도유수한부자집아들인데 만일점순을자긔처로줄것가트면생활비를대어주겟다고 풍을침으로전긔점순의모친은넘우나생활이궁박함으로조끔이나도음이될까하야 즉시허락하고 점순과 동거케하엿든바 그후그자는 도음키는커녕몰이어 넉넉지못한살림에 폐를끼치고 잇스면서 술을먹고들어와서는 행패를부림으로 그어머니는 혹을떼이려갓다가 혹을부치게된 전긔오정순이라는녀자는 견듸다못하야 구일오전에 종로서에 호소하얏다는데 종로서에서는 즉시김교성을인치하야엄중취됴중이라더라

內服用 육공육호

가매독·감창·수술치안코 처료하며 년구한매독을 주사안코 근치하는신약

가매독과감창또는년구의매독중에만이난흑공육호주사로일시뎌병의진행만방어하는고로항상재발되는수가만흘뿐아니라이병을주사로근치코자하면막대한비용이들게되며환자중에는비밀히치료코자하야의사를시려하는수가잇슴으로이것을유감으로생각하야의학박사무진선생이우근권의한사와협력하야고심연구한결과내복육공육호라는내복약제ㅣ오 빈혈발견한지라본제는육공육호주사와가티체내와혈액을청결케하며모든세포에신진대사를식이고독혈과독물을제거하는작용이잇는고로가래뭇피감창가튼것은물론이요중증의이삼긔매독또는뇌매독까지라도특효가잇사오니한번시용하야보시압아직본제를알지못하고이병으로신고하시는분은속히주문하시면곳보내드리겟나이다 이약으로효험을어든사람의사례장에일부

돈수혜상장 경송 어귀당님의총왕하심을복망이라 귀당약이케로가처의피부에 독송을전치하얏고 전신이상은하와오 변간에지하얏던 태기가유하와 거금삼개월경과하얏기로희하만축이외다 광고의군면 동승만쓰시압 구월이십삼일 창원군대유동 권○○상

(약갑은일호경중용금오원、이호중증십원、삼호완고용이십원、시용분이원) 보내드릴때에 어대든지속도는이곳에서 당당하게삽

發賣元 柴崎仁壽堂 京城黃金町一丁目大通 電話本局一六六〇番 振替京城一四二五八
本店 東京市本鄕區眞砂町 支店 大阪市東區本町一丁目 支店 大連市岩代町大通

高級造石眼鏡 二圓五十錢均一

現代最新流行式保眼鏡으로天然石과少毫도遜色이無하고 體는金張色又는익기로等으로永久使用키便利한특우이다眼鏡二圓五十錢也 希望이게신분은切手도기前에買入하심을바라오며갑은單二圓五十錢이나 廻가지添付하야引換代金으로酬應하나이다

顧客의不合意하실時는返金責任保證하나이다

京城府西大門町一丁目一五九 谷島商會 代表者 嚴柱喆 私書函光局六號 振替京城五一〇九番

廣告

注意해보시옵 도賜事이오니

명함 特別割引大賣

極上品(印刷並百枚付)八十錢 上品(印刷並百枚付)六十五錢 中品(印刷並百枚付)五十錢 普品(印刷並百枚付)卅五錢 外(印刷並百枚付)廿五錢

地方은引換代金으로함 印刷活字는正字에限함見本無代進呈

京城府淸進洞百六十四番地 成文社名刺專門部

喘息

右永年의喘息痰息病小兒百日咳等의難病도治하는急救의家傳藥잇슴困難한분은申込하시요無料發報함

●兵庫縣明石郡小川 日輪寺

經止와不順

月經이멎치고不順의藥은만히잇슴니다만은、이러케잘듯는藥은업니다 只今에東京에서上流婦人智識階級貴婦幾多의人이實驗服用하고잇고것버하고잇는것은實效本位의專門藥「赤箱비호ー」라고하는新劑이올시다。月經으로氣分이낫부고、月經時에腹痛이잇는月滯의걱정이잇는분은速히服用하셔서健康의安心을得하십시요。本藥은世間에흔한無効賣藥이아니라、効力잇고身體에決코惡作用업습、藥價三圓、特五圓、製藥元東京市九段坂下櫛本健藥房에賀牋이나切手나(振替東京二〇〇七三番)에藥價와送料十八錢拂込하시면直時密封急送합代金引換小包로送藥。

洋靴는太昌號에

有一無二의 最高權威
最理想的의優良品質特價大提供
洋靴는新流行의型으로特製堅牢한 太昌號에

白쓰구 紳士靴 山陽뽁쓰 靑象皮底 高級品
特價 三圓 紐靴 六圓
同特製 五圓 編上靴 七圓
但고무쓰구 一圓增 鐵球靴 六圓五十錢

京城府黃金町四丁目三一〇 洋靴專門商 太昌號 振替京城一〇五七一番 電話長本局二一二九番
●商品型錄進呈

分賣所 釜山草梁洞金生根 ●咸興大和町東英商會 淸州本町二白鎭基 ●晋州平安洞花山商會 仁川府外里金周桐 ●全州大正町車埤植店 北靑邑內金鍾世 ●南川市場申仁南商店 城津港李成保商店

매독에단방문 옥도가리환

제조본가 東洋創藥社 京城鍾路三丁目 振替京城三一九九
약갑 十五日分 二圓八十錢 三十日分 五圓
경향각약방에서도파오

天一靈神丸

차차녀름에썩잇서야할조흔약은
暑滯霍亂에即効가잇고疲勞를防하는힘이强합니다
天一靈神丸
[價] 十錢 二十錢 五十錢 一圓 到處藥局及大藥賣商店에서販賣
京城 天一藥房

전북익산군 삼기면 오룡리(全北益山郡三箕面五龍里) 김용배
중이엇슴으로 권긔김성녀는 그
전남해남군 송지면우근리(全南
위하야 를원리하고 남부녀대로 구하기
동면정처를보내어 그는
당한참상을 목도한권긔 동권정
고 마랏다는바 이지용와서는디
나겟다고 언명한다는데 동리거

가뎡평론
가뎡불화와 고부의관계 (一)
公平生

◇우리의 가뎡에서 매양풍파를 일으키는것은 고부간이 불화하는것입니다 근자에는 자살소동까지 생기는 일이왕왕잇습니다 이러한 폐단되는 원인은 필연코 가뎡제도의불완전한것에 잇슬것입니다 우리조선에 잇서서는 가뎡은부부중심이아니오 부모중심입니다 즉 소가족제도가 아니오대가족제도입니다

◇부부중심의 가족제도에 잇서서는 갈등이 생긴다하야도 부부두사람에 한한것이오 부모 중심인 대가족제도에잇서서는 부자의관계 모자의관계 고부의관계 시동괴간의관계ㅡ사람과사람의관계가 얼크러지기 쉬운처디에 잇습니다 그럼으로 가뎡의불화를피케하라면 무엇보다도 이가족제도를개선할필요가잇습니다

◇그러나 지금조선 형편에잇서서는 부부중심인 가족제도를 세우기는 매우어려운일입니다 첫재부모들은 자식은자긔의 소유물로 아는폐단이잇는까닭에 늙는때까지 자긔네압헤다가두고재롱을보다는 욕심이 부모에게잇는 까닭입니다 그럼으로 부부중심의가뎡이 그자식에게는 다소간행복이된다하여도 부모되는 이는 그것을허락지 안는경우가 잇습니다

◇허락지 안케되는 원인은 재래의 풍습이나 도덕이그중의 가되는일도잇스나 만흔 경우에는 역시생활문데입니다 한집에서 한사람이 벌어서열식구 스무식구가 사는경우에 거긔에딸아사는 식구를 혼자내보내기는 어려웁고 그러하야 따로살리고 먹을것을떼어주기는 힘이부처어 그런것인듯합니다 이것은 자식이버는경우도 그러하고 부모가버리하는경우도 그러합니다 부모에게 넉넉한재산이 잇는경우에는 자식을조혼을 시키게됩니다 즉 자식이한사람으로 활동할힘이업서서 생활에 능력을엇지못한 경우에 며개는부모압헤서재롱부리는물건이되고맙니다 (계속)

살만셋다고 튼튼한아이는아니다
일본아기심사회의발표

금월초순 동경에서열린 동속의 학회에서 갓난아이들을심사(審査)한일본의과대학 소아과장의 심사후의 감상을들건대 다음과 가텃습니다

『근년에이르러 점점일반부모들이육아(育兒)문뎨에 대하야 깁흔고려(考慮)를하게된것은진실로깃븐일이라고 생각합니다 첫재로 이번심사회에온 사람들은 먼디방으로부터 일부러 차저온이가 적지안흘뿐아니라 직업별로보드라도 각방면의 사람을망라하엿스며 재작년과 작년에매우 우량한성뎍을 나타내엇든 아이들이 금년에다시 심사를바드러 오는것을보면 부모들이 얼마나 그자녀의발육에 주의하는지를 알수가잇습니다 그러나 여긔에 유감으로생각하는것은 부모되는이가 대개는첫마는 둘재셋재가되면 벌서등한하여지는듯합니다 그것은 피거수회(數回)의 심사회를 밉우어볼지라도 둘재나셋재아이의 참가는 매단히적엇고 이번에도첫재아이가 십사인원의 칠십파ㅣ센트를 점령한것을 보아농히증명될수가잇습니다 그런네 그아이들이 모다어머니의 젓을먹고 자라게되는것은 무엇보다도 깃분일이지마는 그반면에는 인공영양아는 물론발육이 불충분하고또한 유아지식이 결핍한모친에게자라난것은 파로 심사회에 참가치못한이가 만흔듯 합니다 이컷은 모친되는이와 함께각소아과의사들의 크게 고려치 아니하면 안될중 대문데라고 생각합니다 다음으로 부부의 결혼년령을 조사하여보면 모친은 이십세로부터 삼십세까지가 대다수이엇스니 이사이는 우량아(優良兒)를 나키에 가장뎍당한 년령시긔라고할수잇습니다 그듸중에 자긔가 아이를나흔그즉시로 아이의데중과 신장을달어본이가 사십파센트밧게 더되지 못하는것은 큰유감이엇습니다 이점은 리해잇는 산파와소아과의사들의 지도할일이라고 생각합니다 여긔또한가지 깁히말하고저하는것은 다만 살이쩌면그만이라고 생각하는 부모가만흔 모양이나 이것은 큰오해올시다 우량아(優良兒)는신데의건데가 균능하게 발육하지아니하면 완전한 발육이라고할수는 업습니다 그중에는 모친의악질(惡質)금유전을 바든이도 적지안흐려니와 이로부터 부모되는이는더욱더욱육아(育兒)에대한지식을 놉히지안흐면아니되겟습니다(쯧)

※……엥간이큰거북무게가삼백오십 『본도』나된다고

全鮮少年團體 聯盟機關發起
재경소년운동자 간친회석상에서

금년어린이데이를뜻잇게지내인후 지난칠일밤 여덜시부터시내 다옥정다방원(茶芳園)에서오월회(五月會)주최알에재경소년단데대표자삼십여명이모혀소년운동자간친회(懇親會)를열고 금년어린이데ㅣ의여러가지상황보고가잇슨후당면한소년운동의조직뎍진행(組織的進行)과 통일(統一)을위하야 조선소년운동련합중앙긔관(中央機關)으로조선소년련합회(朝鮮少年聯合會)를발긔하고 그발긔준비위원으로십사명을 선정키로하야 전형위원으로 전백(全栢)정홍교(丁洪敎)고장환(高長煥)삼씨를 선거하야 알에와가티 선정한후산회하얏다 더라

盧炳弼 崔湖東 崔奎善 李元珪 崔奎潤 金澤男 崔象德 金澤孝 申錫基 玄東完 尹小星 全栢 丁洪敎 高長煥

童話 큰복길이와 적은복길이 (六)
延星欽

『말가죽하나가지고 이러케큰부자가 되엇스니 큰복길이가 알면 욕심을내일걸 그놈의귀에 이소문이 들어가지 안토록해야할텐데』

하고 어린애하나를 큰복길이의 집으로보내어 두말드는 되人박을 빌어달라 하엿습니다 큰복길이는

『이놈이 이되人박은 무엇에 다쓰노?』

하고 이상히생각하면서 심부름온아이에게 되人박을 주어보낼때에 되人박미테다 송진칠을해 보내엇습니다 송진칠을 해두면 무엇을되어 보앗는지 되人박미테 부튼것을 보면 알수잇스리라고 큰복길이는 생각하엿든것입니다 얼마후에 되人박은 돌우차저왓는데 보니까 은전서푼이 되人박미테가 부터왓습니다 큰복길이는 그것을보고 한달음에 적은복길이의집으로 뛰어와서

단성사 독자의 우대권은 란외에

『여보게자네는 엇더케이가티 부자가 되엇나?』

하고물엇습니다

『어제밤에말가죽을 판돈이랍니다 다른데 어듸가서돈버리할데가잇서요』

『하하—그죽은말가죽을 판돈이야』

하고 큰복길이는 한달음에집으로뛰어가서 독기로 말비필을모두쐬어죽엿습니다 그리고 말가죽을 벗기어둘러메고 동리로팔러나갓습니다

『말가죽사우 말가죽요』

하고웨치면서 큰복길이는 길로 걸어갓습니다

이가티 웨치는소리를듯고 구두쟁이와 가죽장사들이 나와서 갑슬물어보앗습니다

『말가죽 한장에 두말되人박으로돈을 잔득하나 담어주어야합니다』

하고 큰복길이는 대답하엿습니다 그러니까 모도들눈을부라리며

『이놈이 미친놈이아닌가 말가죽이 천세가난줄아나?』

하고깔깔웃으면서 몰아가 버렷습니다

큰복길이는또다시

『말가죽사우 말가죽요』

하고 웨치면서 걸어갓습니다 갑슬뭇는사람만잇스면

『두말되人박으로 돈가득이담어주어야합니다』

하고대답하니까 그대답을 듯는사람은 모두

『이런 정신업는놈! 말가죽이 몽이나도 그러치는 못할텐데 ……이놈이말가죽을가지고다니지안코 금가죽을가지고 다니나』

하고구두쟁이와가죽장사들은큰복길이를 에워싸고 짓코와불렷습니다

『말가죽사우 말가죽요』

하고 뒤로쏫처오면서 흉내를 내기엇하고 그중에엇던 사람은

『어름어름하고잇스면 그냥두지안홀테다 어서이동리 밧그로나가거라 용이미친놈아!』

하고 욕설을하엿습니다 그래서 큰복길이는 말가죽을 엇게에둘러메이고 다름질하야 달어낫습니다 그는이세상에 난뒤로이가티 혼나기는 처음이엇습니다 큰복길이는 겨우겨우 위험한 지경을 벗어나서 자긔집으로돌아왓습니다 돌아오는길노 화가나서

『적은복길이 녀석어되보자 나를이러케속엿겟다 내 이번에는그녀석을 죽여버리고 말겟다』

하고주먹을 부르쥐고 무척별럿습니다

한 글
不死鳥 (三)

『自己』는 보통생각되어있는 것보다는 훨신 큰것이다 자긔는 공간적(空間的)으로 보면 타인을포함하고 시간적(時間的)으로보면 후인을 포함한다 자긔가 어느사실을 생각할때는 그것이 암만 빈약한 것일지라도 어째서 그것이 그의 동포의생각을 변하지않게 할수가있으랴 또 자긔가 어느일을 행할에는 암만 그것이 사소한것일지라도 어째서 그것이그의 자손의 행동을 건드리지않게 행할수가 있으랴 만일그렇게할수가 없으면 자긔의주위는 공간적으로는 동포의사이에 시간적으로는 자손의끝까지 넓으려져 있을것이다

사람의 직각(直覺)으로인하여 비부터 애(愛)를 가르치는 종교와미(美)를 날아내는 예술는 모다인류(人類)가 한몸되기를 자르치려하였다 그러나 이때까지는 이 진리를확립할만한식견과정조와를 가지지못하였었기때문에흔이는우언(寓言)으로서간접으로 다만그것은초경험적세계에서만 존재할수있다는것을 암시함에 지나지못하였다 그러나 오늘와서는 과학의 직접표시에 말미암어 그것은 현실의생활에서 성립되어 있는것이 증명되어 있다 만일『헤ㅡ겔』이 말하것같이 잘 만들어진꽝만이 참된꽝이라 할것같으면 참된 자긔는 가장 넓게 가장 깊게 가장 굳세게 생활할수있는 자긔의 한것이어야 할것이다 그러나 어떠게하면 자긔는 그렇게 생활할수가 있을것이랴

『휘닉크스』는 한불사조(不死鳥)이다 이새는나히를쌓아서 오백살이되면 해(日府)에있는 궁전(宮殿)에 들어가서 거긔다오르는 불人가운대몸을던진다 그러나그재人속에서 대번병아리가 나와서 그것이 날개를 펴기에 하두를 허비한뒤에 완전한새가 되어서 거긔를 날려가는것이다 그와같이하여 생긴『휘닉크스』가 오백년을 지나면 그전人순서를 곱씹어하여서 그생명을 새롭게한다 그러면『휘닉크스』는보통 의미로서는 죽지않고 나지않고 영구히 존재하는것이다 —(쯧)—

봄을맞는 廢墟에서
金海鵬

어제까지 나리든 봄人비는
지리하던 밤과가려
새벽人바람에 고요히깃는다
산人긔슭엔 아즈랑이 떠돌고
축축하게 켜진 엉우엔
샘이 돗것만
발자최 어지러운 녯뒤안는
어이도 이리 쓸쓸하여……

벗 잃은陽地人쪽에
쪽으리고 안저
쌔여진 새겹싸리로 城을싸코노는
두셋의 어린아이
문허진城터로 새여가는
한떨기 바람에
한숨지고 섯는 늙은이의
흰수염은날린다

이廢墟에도 봄은 또다시차저왓것만
불어가는바람에
뜻을 실어보낼것인가
오ㅡ두근거리는 나의가슴이여!
솟는 눈물이여!

그러나 나는
새벽人바람에 다름질치는
동무를 보앗나니
鐵壁을 쌔트리고
새빗츨 실어오기까지
오ㅡ그걸음이 튼튼하기만 비노라
이가슴을 바쳐—

(넷詩篇『廢墟』에서)

南極紀 (五)
李波荷

翌十六日이다 이날아츰여섯시가되기前에 잠자든집主人이나를깨운다 조곰만더잇스면刑事가올듯하니 어서떠나라고재촉하는主人말에 온몸이疲困해서 엄작일수업는나는하는수업시일어나 洗手는시내물에할人십잡고떠낫다 한새人골내人가에서 洗手를하고나니 도독人골사이로떠올으는해人빗이 대밧(竹林) 사이로비치운다 靑山엔새벽안개가 아즉도가시지안헛고 숩속의 온갓새는 보금자리에서 울기시작한다 지금내가 가는길은 海南北平面 梨津이란곳이니 이곳에는尋常치안흔 事件이잠겨잇는곳이다 한百里나결은듯이 발다리가압흔데花山서에까지 몃里나고물엇더니 이곳靈山面 저우十里라고한다 九里市에서自動車를맛나 가라는梨津까지는 便하게 당햇나 梨津이란곳은 約百餘戶되는連島海峽을隔하야 莞島를바라보고잇는 한개포이다 그리고이곳은約二百餘戶에人口一千이사는橫斷의漁村이니 녯날에쌋흔 邑城안에는近百名을收容하는梨津學院이잇고 또禮拜堂이잇스며 漁村이것만會파는집이그러케업서風紀가자못淸廉하며 그뿐아니라 이漁村에머므는幼兒老女를除한外 한名의異徒가업시余部가梨津勞働者同盟을組織하야 相互의扶助는勿論이오各自의生活을 기름지게한다한다 그리고少年은少年會를 靑年은靑年會를組織하여잇스며 學村一致도 團合되어잇는것은 南쪽朝鮮中 이마음의오즉하나인자랑을일우엇다 大體南쪽의朝鮮 그中에全羅南道의南端는『스케잇』이란무엇하는것이냐고몰을程度이다 이러한 常夏의 熱方이다 겨울을 모르는만큼 運物노부터 사람사람의 겨음거리 말 씨 또맘씨가모다느릴人대로느리다 나무로치면수양버들 돌로치면 風化하기쉬운軟石갓다 그러타 그러나達磨山의靈岩奇峰은 이들로하여금힌찬激勵를 말업시하고잇다 이達磨山은靈岩의月出山瑞氣山人줄기를딸어 頭輪山을니어잇는半島最南端의靈山이오 또傳說이相當히만타 이케達磨山라명을하자면 첫재돈이山은月出山瑞氣山으로부터 먹솔친듯이一直線으로솟아잇다 그리고山頂에는 크기가사람만한 奇岩이 이두헤일수업슬만큼 섯숙섯숙하게 고개를들고잇서 마티數千의登山隊가 山頂에서잇는것가트며 그뿐아니라 그奇岩이모다西쪽으로고개를기우리고잇다 이奇岩이나흔傳說中하나는 그언케인가 이곳을칠어왓슬때에 靈岩康津사이의瑞花山가지처들어와보니 일종울울들이山頂에直線으로 늘어서잇는부스검는것이 異常하게보힘으로그들이이것을들어보앗더니 對答이그럽듯하다 그것은지금三千諸佛이西쪽을向하야참음하고잇는것이라고하엿더니이말을듯다고한다 돌재는傳說이라는것보다 地質學的으로研究할材料이다 그것은이達磨山줄기가直線으로쌔더가다가 바다에臨한곳이바로海南의最南端이오 예서부터는바다미트로그와가티奇岩이—直線上에 延하야잇서 그것이海上으로도다시尖아濟州의漢拏山이되어잇다 海低노도 奇岩이延하야잇는지는바다으로보지못하엿다하자 그러나達磨山上에서南으로遠望하면 그一直線上에漢拏山이보히지만은나의肉眼으로도볼수잇는바이다 이엇시朝鮮이란내영을讚美하는者 尋常히들어도될바이라!

오듸라 十日 放送
푸로그람

午前一〇、〇五 相場
一〇、四五 料理 獻立、日用品 市勢
午後〇、〇五 相場
〇、一五 管絃樂數曲 松竹管絃樂團
一、〇〇 講演、運動시즌에際하야 金永遠
一、五〇 天氣豫報
三、三五 相場
三、五〇 『뉴스』
六、三〇 童謠 1、鮒 2、그네 吉川學一作曲 草川信作曲 保田正昇 中山晋平作曲 英國民謠 피아노 丘久二 8春歌 4、二人의청미급한이
英語講座 笠谷保太郎
三曲合奏 夕暮 箏 麥保江ㅅ 箏 中村金之助 尺八 鶴田南堂
피아노獨奏 丹羽正 曲未定
長唄 大師 唄 大森小夏 三味 春廼初代 鶴花彦敍
玉大 『뉴스』
創作童謠 獨唱 沈相佑
南道短歌 歌唱 宋萬甲
時調創作發表

키일혼帆船
李益相 作　李青田 畵
[119]

『당신은 여긔서 일보시는분이 아니신가요?』

하고 인경은 어색한소리로 물엇섯다

『네!저는 여긔서 일하는사람이야요』

이러케대답한 녀자는 인경을 우알애로 한번 훌터보앗다 그러나 훌터보는눈은 아니꼬아서 그런것이 아니엿섯다 인경은 안심하고 다시물엇섯다

『이런데와서 일을하라면 엇더케해야 될가요?』

『이런데로 돈버리 올사람이 잇단말인가요?』

하고 그녀자는 되물엇섯다

『버리하라고하는사람은 달은데이가아니라 커야요 엇더케하면 들어오게됩니까?』

하고 인경은물엇다 그녀자는 다시한번 인경의 얼골을 유심히바라보고는

『당신이돈을벌러 들어오겟다구요?』

암만해도 인경의행색이 이런공장으로 벌이올사람가티는 보이지안흔모양이엇다

『네 저가……』

『……』

그녀자는 아무말도 업섯다 무엇인지 생각하는모양이엇다

『이런데요 들어오라면 사무실에가서 말을해야됩니까?』

하고 인경은 사무실을 가르치엇다

『거긔가 들어서는안됩니다』

『그러면요?』

『여긔서는 행세롭은사람을 함부로바더들이지안흐니까 착실한사람이 천거를하면되지요』

『엇더케든지 좀들어올수가업서요?』

인경는 이녀자를 단단히붓들고 들어올절차를 자세히알고십혓든것이엇다

『지금 밧버서 여러말할수는 업스니까요 요다음에 말하지요』

하고 그녀자는 발길을 돌리려하엿다

『요다음이란요?』

하고 인경은 그가 발길을 채떼어노키전에 빨리 물엇섯다

『그는 무엇을 생각한듯 잠간 머리를 숙이고잇더니

『저집으로 와주시지요 저집은여긔서 바로 얼마아니되니까요?……』

하고 인경은 밧그로 다리고 나와서 손가락으로 가르치며 어듸어듸로 갈것을자세히 가르쳐주고 집번디까지 일러주엇섯다 그러나 밟이익지못한인경은 가르처주는 그대도 찻기가 어려웟섯다 그리하야

『어쩌음 댁에 들아가시게됩니가?』

하고물엇다

『여섯시면 나감니다』

『그러면 바로 댁으로 가십니가?』

『네 바로저집으로 감니다』

『그러면 나가실때에 제가 다시 이리로와서 뵈옵지요……』

『그러케해도 조켓지요……』

인경은 찻기곤난한집을 찻는것보다 하번차저온곳을 찻는것이 쉬울듯하야 석양에 다시찻기로약속을하엿섯다 좌우간 한번 자세한이야기를 들어본뒤에 달리방침을 차리어볼가한것이엇다

그녀자는 말이쯧나자 바로 공장으로 들어가버렷다

인경의 발길은 공장박그로 나와섯다 나오면서도 되나못되나 사무실에가서 한번들어볼가하다가 그대로 나왓다

바람은 눈을 거의뜨지못할만큼 모래를 휘쌔불어왓섯다

『또다른곳……?아니다 좌우간 그녀자의말이나 들어본뒤에 또다시 엇더케든지해보지』

이러케 중얼대고 피곤한다리를끌다십히 다시려관을 향하야돌아왓섯다

天氣豫報
曇雨模樣

◇溫度 九日 正午 六〇、八
◇比較 八日 最高 六四、九
◇日出前五時二九 晝間十時〇〇
◇日入後七時二九 夜間十時〇〇

粉末 純乳
라구도ㅡ겐
ラクトーゲン

牛乳를 母乳化하야 이것을乾燥한것이야 말로卽『라구도ㅡ겐』의本體임니다

目下日本國內에서販賣되어잇는母乳代用의人工榮養品이만치마는育兒의實績에對하던지滋養品으로서의價値에對하던지事實優良의成果를誇張할수잇는것은『라구도ㅡ겐』이잇슬뿐임니다

母乳缺乏에苦痛하는兒孩를爲하야姙婦産婦의榮養料로서또虛弱을恨歎하는사람을爲하야 간절히使用하심을奬勵합니다

販賣店全國藥店食料品店
本店 大阪市東區伏見町二丁目
支店 東京市丸ノ內
乾卯食料品株式會社

002581

곳아름다운
얼골이되는
白美顔水
백색미안수
도곡화장품연구소
창제의…신식백분

▲이분으로화장하시는분은누구나말할수업는아름다운얼골이되십니다
▲동경이나대판에서는상중류부인들에게이분이 만히류행하는중임니다
연분이절대로업는 안전한신식백분
▲넷날분은연독의무서운것을최근의과학으로잘알게되엿습니다
▲백색미안수는내무성위생시험소에서도무연백분으로증명되엿습니다

發賣元 東京·大阪 桃谷順天館
▲백색미안수는각화장품점에잇소

支拂猶豫令 滿期即日撤廢

十三日부터는原狀恢復

(東京電) 八日日銀補償法案이兩院을通過하얏슴으로政府는豫定과如히支拂猶豫令은滿期인來十二日限으로하고及其十三日부터撤廢하기로決定하얏다더라

朝鮮銀行에서 非常貸出代行

理財課長各銀代表招致

日銀非常貸出에對한損失補償法은八日貴衆兩院을通過하야及其實施를보게되엇는바朝鮮內의非常貸出에對하야는鮮銀이日銀의代行機關으로되어代理貸付를할것인데兩院의日銀에對한損失補償限五億圓中에는勿論朝鮮內의非常貸出에件하는損失도豫算하야合算한것이라는旨를九日財務局에渡東中인草間局長으로부터公電이잇슴에딸아理財課에서는松本課長의名에依하야各銀行代表를課長室에招致하고左의旨를報告하고兼하야支拂猶豫令期後辦理하는것을協議하얏다더라

代理貸付의 條件內容은 總督府서發表

鮮銀이代理貸付를行하기로되엇는데貸付條件은從來條件보다非常히緩和되어잇슴으로서當然히鮮銀의代理貸付條件도此에準하야緩和될것이다딸아緩和될貸付條件의內容에對하야는不遠總督府로부터正式發表를할豫定이라더라

支店長을召集

日銀損失補償法案은及其兩院을通過하야鮮銀의損失補償도其中에包含되엇슴으로鮮銀에서는九日田島(群山)後藤(釜山)寺島(木浦)坂井(大邱)四支店長을召集하고山下支店課長과取役室에서井內理事로부터日銀의代理貸付에對하야여러가지協議한바가잇섯는데貸付內容에對하야는아즉鮮細한情報에接치못하얏슴으로大體安協을하기로한模樣인데井上氏(仁川)는昨日入城安協을하얏더라

銀行業者의觀測

補償案通過와各方輿論

日銀非常貸出에對한損失補償法이議會를通過하야朝鮮內에서는鮮銀損失補償을包含한日銀損失補償法案의兩院通過에依하야드듸어財界安定의第一步를보게되엇는데同法案及朝鮮과의關係에對하야各銀行業者의意見을綜合하면大體左와如하더라

一、希望條件은單只希望에不過함으로政府는結局此를容認치안코既定方針대로實行하야幾分加減할뿐이겟고

二、回收期間短縮도考慮함에그치고變更하지는안흘것이다

三、貸出日步는公定步合으로하지안코原案의一錢七厘로하야一年間은据置로하고그後切替에當하야累進할수잇도록할것갓고

四、朝鮮도勿論一錢七厘에均霑될것인바取扱銀行이鮮銀이면幾分加減을하지나안흘ㅅ가

五、此貸出의結果當然變態的金融緩漫을助長하고金利低下를助長할것인바그것도定期預金에限定될것이다그러나朝鮮의影響은徵弱하다

六、特別貸出은單只支拂準備金임으로銀行如何로는複雜한手續監督等의關係로借入치안흘것갓다現在借入할必要가업다고言明한곳도잇다

七、支拂猶豫終了後는日本으로서는預金移動은相當히念慮되나朝鮮은거의問題가되지안는다

朝鮮의影響

預金利子水平

支拂猶豫經過後朝鮮金融界는何等不安이업시平穩無事를豫想하는바各銀行이보다終了前에는多少의支拂準備를手當할模樣이다補償法實施로日本金利는現著히低下하겟고朝鮮도同樣低下를豫想하는데朝鮮에서는此機에高利의定期預金利子等期日의到來와同時에協定率外지徹底히引下하겟다고各銀行이모다그方針으로進할內意가잇더라

不安은除去되나

當分沈靜不況

住井三井支店長談

日銀特別融通及臺灣融通法案의兩院通過는豫想하든것인데及其確定되면다시一般에게더욱安心을與하는同時에財界安定을보게될것이다그리고通過의結果商工界에如何한影響을與할가함에對하야는樂觀兩樣의觀測이잇다

◇悲觀論者는非常貸出에依하야通貨가非常히膨脹될것이다딸아物價及有價證券의騰貴를보게되어中間景氣가生할것이다

◇樂觀論者는膨脹하는通貨는日本銀行其他一流銀行에集中하야一般銀行은拂出에對한準備로서保存할必要上流通力을失하야結果는膨脹은아니라고하야觀察이잇는바自己의理由로는모다樂觀은不能하다其理由로는銀行이나會社나今回의大勸告로整理淘汰되는結果從來一大不安은除去되어참으로健全한狀態로될것이다그러나當分은證券界에一時投機的活況이잇슬뿐이오一般商工界는當分沈靜不況한狀態를繼續하리라고생각한다云云

所謂財界救濟案通過를듯고(一)

日本財界救濟二法案이無事히貴衆兩院을通過하야可決하얏다는報를接하얏다 이제이法案이如何한影響을一般民衆에게與할것인지또는이것이비록朝鮮에는直接關係가深重치는안타하더래도多少의波紋이襲來할것임으로이제그二案의內容과一般의影響을檢討하라한다

一

日本議會에서 政府當局의說明과應答과를綜合하야보면 그것이一夜間에製作한杜撰案인것을알겟다 이것이多少의修正으로도貴衆兩院을通過하야 實施케되엇는데 이것에對하야日本國民은全般이多大한危險와脅威를感치안흘수업다 今回財界恐慌는地에裝痘病이發生하야그被害는慘狀을呈하고枯死된것이不少하는野黨側에서도法案의不備缺陷그由來한바가멀다고하나 銀行取付騷動은거의突發的으로旋風과如히起하고또한突嗟間에組閣되는即時對策案決定을할수밧게업게되엇슴으로 日銀補償法案 臺灣融資法案에不備한點이잇슴은不免할것이다 그러나그래도充分한考慮의時日을與하고言論機關에依하야發表된種種意見과議會의本會議及委員會의質問等으로政府도所得이決코不尠라고는할수업슴으로此에依하야該案의不備한點은虛心坦懷함이可하거늘 政府는臨時緊急事變의救濟策에對하야原案을固執하기를거듭하다가겨우多少의修正을보고及其多數는政治的專橫策으로 通過를告하게되엇슨現財界의不安과將來에亘하는財政經濟上의萬全策이못될것이다

二

野黨側에서도法案의不備缺陷에對한攻擊는어듸ㅅ지든지誠心誠意로論錄을날카롭게하야攻敵함으로外政府側의反省과修正과要求함을主限으로하고刻下의財界混亂을救濟하는同時에此救濟에依하야生한將來의弊害를除去함에努力하지안흐면不可하다即면저法案實施의結果日銀補償을如何히處置할가 그資源全部를公債에仰할가租稅에依할가國民負擔이란가장緊要한問題에對하야政府當局이나野黨이나 비로소日銀特別融通의非常手段을決行할수잇는것이다 더구나政府當局은일부러問題의焦点에觸치를回避하고野黨도他日그責任의關에立할것을豫想하고깁히追窮하지안코有耶無耶中에日本國民의重大한負擔을加하라고企圖하야通過케하얏다(江村)

十五銀行復活

(東京電) 財界安定兩法案은修正案에依하야休業銀行의開業을容易케하얏는바더욱該法案에因하야復活의豫想이잇는것은二三銀行에不過하야其中十五銀行은가장可能性이잇다고觀測한다從來同行과密接한關係가잇는川崎造船所에對하야는政府가何等의形式으로援助하게되겟고此로因하야直間接으로도十五銀行의資

南中方面은 不遠開店

(上海七日發) 鮮銀香港支店은五月九日에開店하기로決定하엿다關係側에報告가잇섯는데信할만한情報에依하면廣東廈門福州汕頭등만이不日間開店일터이라고하며此等地方에限하야開店할理由는該地方에暴動勃發의念慮가잇는關係이요또上海는未決定이다原킨대大槪의것이決定되기外지에는더욱四、五日의日數를要할것이라고觀測되나더다

九日부터 支店도一齊開業

(東京電) 鮮銀에서는金融界救濟에關한政府의方針이決定되엇슴으로以來政府의方針에基하야支店의開業을行코저大日假補償에奔走中인데此等의準備도順調로進行되엿과共히議會의補償案及臺灣金融機關融資案의審查도八日午後衆議院委員會의決議를經하야當日中에本會議及貴族院의審議로終了하고法案成立이되엇슴으로豫定과如히九日부터休業支店을開業할豫定인데假使貴族院의審議가遲延하더라도充分準備가되어잇슴으로開店期는變更치안흘것이라더라

正金臺銀에融資

(東京電) 九日開業한臺灣銀行의運轉資金은日本銀行으로부터前貸融通을受하기不能케되엇슴으로橫濱正金銀行이該資金을爲替手形의賣買貸付의形式으로融通한다더라

氣迷强에 肥料界不振

銀反騰으로도小縮하는豆粕은支拂猶豫實施와함께氣迷가强하야地方은需要旺盛時期이면서도一般商家의爲替決濟難으로去來는停滯되기쉬워依然暗市勢圈內를不脫하고輸入도大商側에限하여分激減狀態에잇다市場은無際散弱을呈하야잇고또商況은前年에比하면僅少한增加인바本年輸送期에入하야이平均數量으로보면約四割의大減少를示하얏다仁川發碇安과如함은一旬中僅히百二十噸으로減少이다또安東發豆粕에對하야前月下旬中의重要한港隊及勢를學하면(單位噸)

仁川	三〇	鎭南浦	三〇
群山	一〇	鐵原	二〇〇
平壤	二〇	裡里	四〇
榮山浦	一〇		

金組短資問題

◇理事長會議에提出?

京畿道金組總會의結果從來實施하여오든長期貸出限度都市組合三千圓村落組合五百圓外에短期資金으로의都市一千圓村落二百圓의限度를認定하여달라는意見에對하야結局組合마다此의內容에準據하고此限度로貸出하기로되엇슴으로月末頃에開催되는全朝鮮金組聯合理事長會議의問題가되리라고觀測된다

金에餘裕를生하야船舶貸務擔保에依한資金調達이업서도開業는手續이될模樣이더라

在荷增加

米粟類增加 織物品減少

銀行集會所調査의府內十倉庫四月中貨物出入狀況은左와如하더라

	個數	評價額
入庫高	[illegible]	[illegible]
出庫高	[illegible]	[illegible]
現在高	[illegible]	[illegible]
比前月增	[illegible]	[illegible]

더욱月末現在高의前月越高와의

手形交換增加

五月二日부터同七日까지의京城手形交換高는二萬二千三十七枚千三百七十九萬四千二百九十八圓으로前週에比하야七千五百五十三枚二百二十八萬五千餘圓이增加이더라(單位千圓)

證書種類	枚數	金額
小切手	[illegible]	[illegible]
送金爲替手形	[illegible]	[illegible]
約束手形	[illegible]	[illegible]
政府預金小切手	[illegible]	[illegible]
郵便爲替證書	[illegible]	[illegible]
公債依務利札	[illegible]	[illegible]
雜證券	[illegible]	[illegible]
合計	[illegible]	[illegible]

支拂猶豫案委員會

(東京電) 衆議院의今年勅令第九十六號支拂猶豫令承諾을求할件의委員會는八日午前九時三十五分에開會되엇더라

穀物大會延期

今年朝鮮穀物大會는六月十一二兩日新義州에서開催豫定이든바大會가六月로延期되엇슴에딸아日本同業者의來京이困難함으로延期를內定하고目下主催者新義州와交涉中이다六月末日부터雨期에入하고繼續하야農期임으로九月以後로延期할外에업나고하더라

比較內譯은左와如하더라(單位圓)

	前月越高	月末現在高
正租	[illegible]	[illegible]
玄米	[illegible]	[illegible]
白米	[illegible]	[illegible]
糯米	[illegible]	[illegible]
麥	[illegible]	[illegible]
粟	[illegible]	[illegible]
大豆	[illegible]	[illegible]
小豆	[illegible]	[illegible]
其他豆類	[illegible]	[illegible]
雜穀	[illegible]	[illegible]
日本酒	[illegible]	[illegible]
洋酒	[illegible]	[illegible]
綿絲	[illegible]	[illegible]
絹織物	[illegible]	[illegible]
綿織物	[illegible]	[illegible]
麻織物	[illegible]	[illegible]
毛織物	[illegible]	[illegible]
洋紙	[illegible]	[illegible]
金屬製品	[illegible]	[illegible]
染料及染	[illegible]	[illegible]
食料品	[illegible]	[illegible]
海產物	[illegible]	[illegible]
乾物	[illegible]	[illegible]
肥料	[illegible]	[illegible]
牛皮	[illegible]	[illegible]
其他雜品	[illegible]	[illegible]

金組合와無盡

─相互長短의補助하야庶民金融機關充實─

朝鮮의現狀으로하야庶民金融機關의充實이가장重大視되어金融組合과無盡及契에가장矚目을하게되고잇는바某有力銀行家는語하되金融組合은外國의制度를模倣하야單只그形骸를輸入한것이오아精神을뵐코잇다多大한遺憾이잇는것이더욱遺憾이나無盡及契는日本獨特의金融機關으로一般이理解하도가장深하다濫設의弊에頻하야後일으로信用을失墜하고잇다

一、金融組合을改善하야無盡에同調인金融을經營케하든지

二、無盡會社를金融組合과同樣으로徹底히政府에서援助하고

三、金融組合과無盡을社와協提携시키어相互의發達을期케하든지

民情에가장適合한庶民金融機關은大的으로改善될것이다一、二가理想이나現狀으로서는三이가장容易할듯하다金融組合은組合員의相互扶助를目的하고잇서서組合主義도부터도資本主義에淺되는者가잇다無盡及契는이點으로一步뒤어잇스며또無盡의長所는入札에依함으로金利는가장自然에近接한곳에落付될것이며金融組合이一面貸出의高利가非難되어反面預金에잇서輸方의金利와格段이생길런지모르나貯蓄思想을涵養치못하는缺點은補得할것이다現在의講契에는無資力無信用이거의全部를占하는外誠에金利가高하우도高率이엇슷는바基礎가確實되면放資的에加入할것은所加되고金利도緩和될터이라더라

休業中의各地市場

禮도因하야五品其他各取引市場은臨時休會하고또九日은國辱紀念日이라하야上海標金市場은休業하얏더라

木材前途多望

昨今木材界는日顯著히旺盛으로財界의動搖刺戟도不動하야引綿狀態를繼續하야잇스나鴨綠江은不遠新着後를보겟슴으로上流의水量豊富로前途好望이고輸移도또好況을呈하는바發送數量은八千四百六十七噸에達하얏더라

立會開始前 豫納金의問題

市場側은樂觀

支拂猶豫令解除가臨迫함을따라京取에서도開業準備에忙하는中인데證據金은休業締切의際에鋼新八圓大新六圓新東十四圓을徵하기로되고休業中時勢氣配는現在로서는鋼新六圓大新二圓新東五圓程度에서往來하고잇슴으로締切時의證據金은約一萬圓인鋼新의增證五圓假量으로五百이成立되엇다하고二千五百圓計一萬二千五百圓을立會開始前에徵收하기로되엇슴으로仲買의手許가困難한時期인關係를懸念되나仲買側은休業前의暴落으로客側의證據金을一應中止하고잇는듯하며立會後는新規의注文을待할模樣임으로놈이어市場側에서는樂觀하고잇는듯하더라

株式氣乘薄

(大阪電) 株式은財界安定氣分이만흐나아즉過渡期임으로成行을懸念하야氣乘薄인데氣配는保合이더라

大阪五限懸念

(大阪電) 正米氣配는大槪十錢高인바賣行은不振한다最近人氣冷靜과通貨膨脹에依한先高豫想은漸次衰하기始作하야特히買付米의大量入津을豫想함과浮動米의五限을懸念한다고

大阪綿絲亦暗

(大阪電) 大阪綿絲暗氣配는外電의暗氣인報에人氣不振하고氣配도不變이더라

生絲現物引締

(橫濱電) 生絲現物은休日前三十二萬斤이라는成立에人氣一變하야逸續하야買物이잇서强合이면서淸算協調로人氣一般으로引締된模樣이더라

桑石期米開市

(桑石電) 九日부터再開市를決定한市場은三十七圓六十一錢인五月止에比하야十一丁高로始하얏다고

大連市場休會

(大連電) 十日은大連神社祭

朝鮮銀行券

發行高	[illegible]	[illegible]
正貨準備高	[illegible]	[illegible]

日本銀行券

發行高	[illegible]	[illegible]
準備高	[illegible]	[illegible]
限外發行	[illegible]	[illegible]
貸出高	[illegible]	[illegible]

日本金利

	東京	大阪
無條件	[illegible]	[illegible]
翌日拂	[illegible]	—
普通物	[illegible]	—
月越	[illegible]	—

海外經濟

倫敦銀塊	二五片八分七
英米爲替	四弗八五仙七分三
米綿	十錢低
印棉	不變
스지ー루株	一六九弗二分一
아나곤다株	四五弗四分三
紐育銀塊	五六仙
對米爲替	四七弗七分七

橫濱生糸

	前場	後場
當限	[illegible]	—
先限	[illegible]	—

延取引

群山 賣買高 六千石 (rates: [illegible])

大邱 賣買高 七千六百石 (rates: [illegible])

釜山 賣買高 一千九百石 (rates: [illegible])

健强하고優美한體軀의構成에는……

純全한補血强壯增進劑

부루도ー제

芳香과美味가有한것이니連續服用하면能히血과肉을增進하야根底로부터體軀을改善한다

虛弱·病後의衰弱·心身疲勞·月經不順에 早味 부루도ー제

榮養不良·神經衰弱·衰弱太甚한人·皮膚病에 아루젠 부루도ー제

腺病質·佝僂病·梅毒·小兒發育不全에 요ー도 부루도ー제

精神過勞·食慾不進·老衰虛弱·產前產後에 기나 부루도ー제

肋膜炎·肺尖加答兒·喘息·肺病·百日咳에 구아야코ー루 부루도ー제

發賣元 京城西小門町 藤澤京城支店 振替口座京城五五八九番

金牌受領

머리를검고길고윤택하게합니다

本舖大阪西區靱中通一三宅黴

삿뽀로맥주

第一잘듯는

살결이고아진

구라부美身크리ー므 구라부크림

荒性의분에볏헤글지안코 脂肪性분에살결을부드럽게하는 구라부美身크림
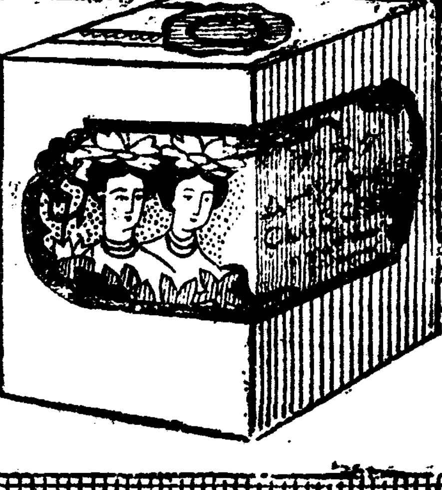
구라부白粉本店謹製의